Caterpillar PM622 CRAWLER PROFILER/ ASFALTFREESMACHINE/ASPHALTFRÄSEN-MASCHINE

Allgemeine Merkmale

Marke	Caterpillar
Unterkategorie	Asphaltschneider
Datum der Erstzulassung	18-01-2018
Farbe	Gelb
Zustand	Gebraucht
Allgemeinzustand	Sehr gut
Kraftstoff	Diesel
Referenz	1789494

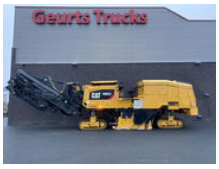

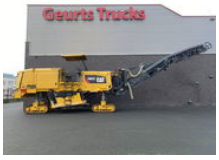

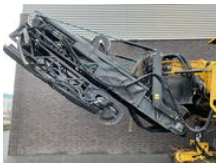

Eigenschaften

Leergewicht	30.000kg

Caterpillar PM622 CRAWLER PROFILER/ ASFALTFREESMACHINE/ASPHALTFRÄSEN-MASCHINE

Technische Spezifikationen

Antrieb	tracking

Beschreibung

CATERPILLAR PM 622 ASPHALTFRÄSEN-MASCHINE 4 x Kettenantrieb Arbeitsbreite 2235 mm Arbeitstiefe 0-330 mm 193 Fräsmeissel hydr. klappbares Abwurfband Nivellierautomatik CAT Grade Control 2 x Bedienkonsole mit LC-Display hydr. anhebbare Seitenschilder Rückfahrkamera Wetterschutzdach, klappbar Fahrersitze Arbeitsscheinwerfer Reinigungsanlage CAT-Diesel Motor, C18 622 PS Originalfarbe WWW.GEURTSTRUCKS.COM FOLGEN SIE UNSEREM INSTAGRAM: GEURTSTRUCKS WIR SPRECHEN DEUTSCH WE SPEAK ENGLISH HABLAMOS ESPANOL

Zubehör