

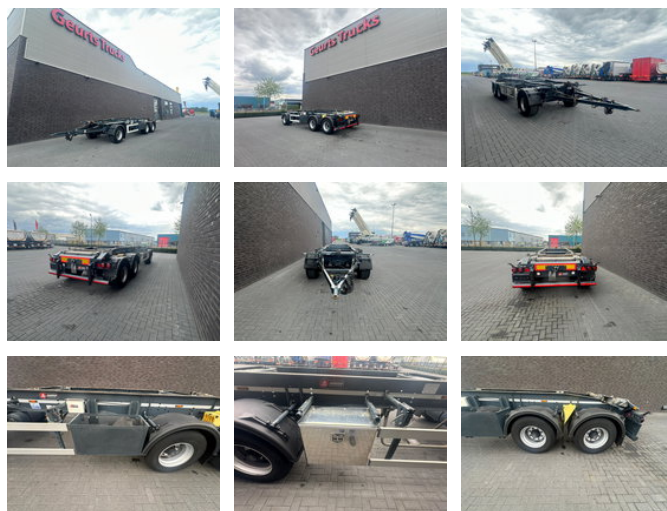

Kempf PA 27

Características generales

Marca	Kempf
Subcategoría	Chasis contenedor
Matrícula	90-WKZ-5
Año de construcción	2023
Fecha de primera inscripción	13-11-2023
Condición	Usado
Estado general	Muy bien
Referencia	1790707



Propiedades

Peso individual	3.760kg
Capacidad de carga	24.240kg
Peso bruto vehicular	28.000kg

Kempf PA 27

Especificaciones técnicas

Número de ejes

3

Accesorios