Fassi E-DYNAMIC F235A.2.26

Algemene kenmerken

Merk	Fassi
Subcategorie	Autolaadkraan
Bouwjaar	2023
Algemene staat	Erg goed
Referentie	2306-1500, 2306-1507

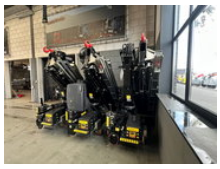

Fassi E-DYNAMIC F235A.2.26

Omschrijving

3 X FASSI F235A.2.26 E-DYNAMIC AUTOLAADKRAAN (NIEUW) HEFCAPACITEIT: tot 20,30 tm, 5750KG op 2,75m MAX BEREIK: tot 22,70 m met jib TOTALE AFMETINGEN: vanaf: b 2,50 m , l 0,90 m , h 2,40 m ELEKTRONISCHE/HYDRAULISCHE UITRUSTING FX500 besturingseenheid D850 digitale verdelerbank Radiografische afstandsbediening RCH/RCS DYNAMISCHE VERSIE MET HEFINRICHTING XP-APPARAAT Prolink systeem met dubbele hefinrichting rotatie 400° met tandheugel en rondsel VOORBEREID VOOR LIER 5-6 FUNCTIE BESCHIKBAAR

Accessoires